

# Relatório de Gestão \* 2 0 2 4

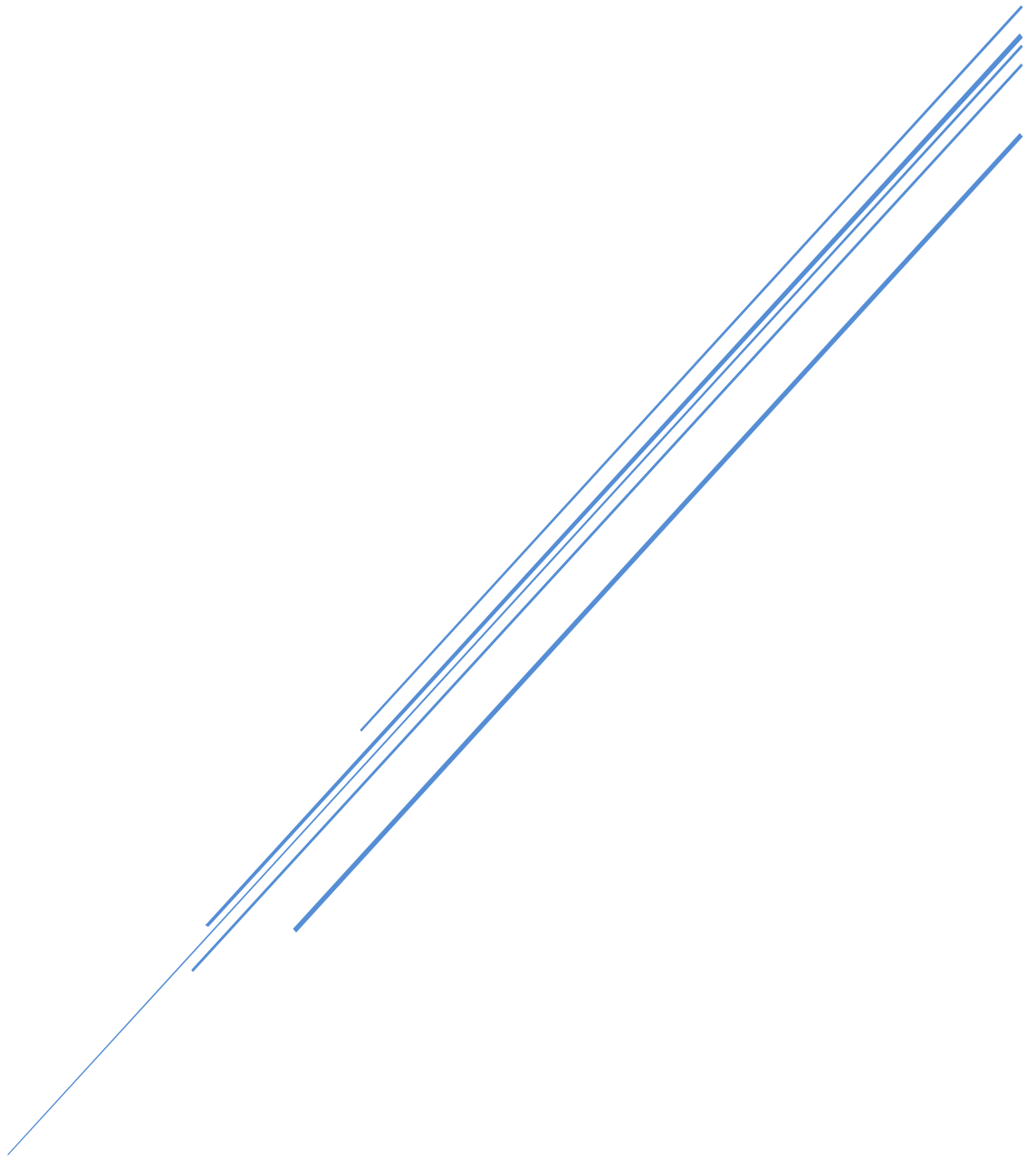

Cáritas Paroquial de Oliveira do Conde

**Introdução:**

A “Cáritas Paroquial de Oliveira do Conde” é uma entidade sem fins lucrativos, com sede em Oliveira do Conde. Tem como atividade principal a promoção integral de todos os paroquianos, coadjuvando os serviços públicos competentes ou as Instituições Particulares num espírito de solidariedade humana, cristã e social.

Desenvolve as Respostas Sociais:

Serviço de Apoio Domiciliário

Centro de Dia

**Passamos a apresentar os aspetos mais relevantes relacionados com as atividades desenvolvidas:****Recursos humanos:**

2020	2021	2022	2023	2024
12	12	14	14	15

**Quadro de Frequência Média e Custo Médio Utente:**

Resposta Social / Ano	Frequência Média				
	2020	2021	2022	2023	2024
Centro de Dia	21	20	19	18	19
Apoio Domiciliário	33	31	29	30	36

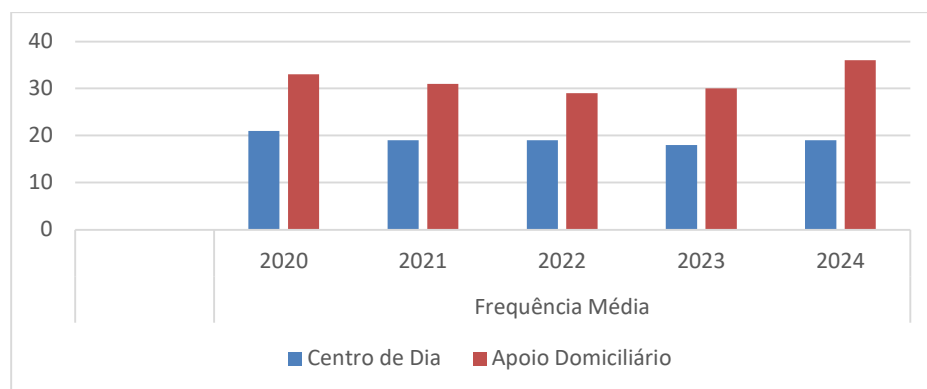

Resposta Social / Ano	Custo Médio Utente				
	2020	2021	2022	2023	2024
Centro de Dia	382,51 €	418,58 €	360,96 €	469,75 €	435,78 €
Apoio Domiciliário	389,25 €	474,20 €	503,90 €	583,14 €	514,97 €

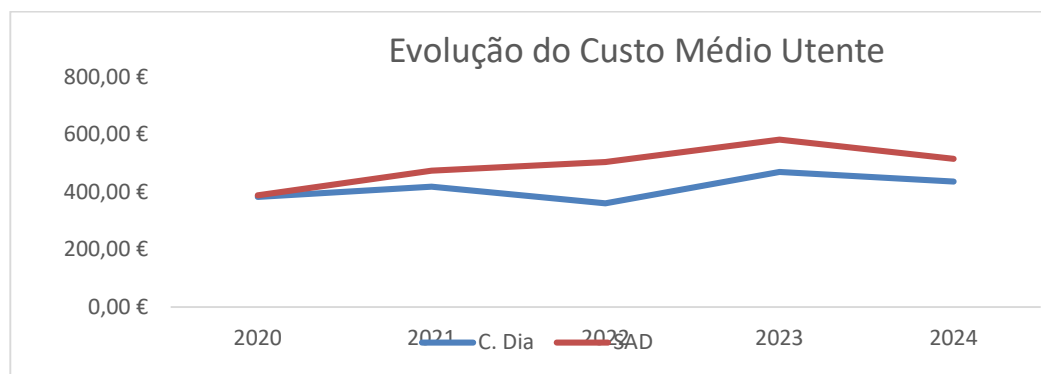

### 1 – Evolução da atividade da Cáritas e análise económica - financeira:

Nos **Rendimentos** verificou-se a seguinte evolução:

Rubricas	Exercícios		Variação %
	2024	2023	
Serviços prestados - Particulares	129 333,00	111 875,73	15,60%
Serviços Prestados - Entidades Públicas - ISS, IP	187 322,68	175 776,93	6,57%
Subsídios, doações e legados á exploração:			
Subsídios de Outras Entidades Públicas	0,00	100,00	-100,00%
Doações e heranças	5 752,92	14 414,13	-60,09%
Outros rendimentos e ganhos	4 058,37	3 399,53	19,38%
Juros e rendimentos similares obtidos	5 201,25	4,50	115483,33%
<b>Total dos Rendimentos</b>	<b>331 668,22</b>	<b>305 570,82</b>	<b>8,54%</b>

Nos **Gastos** verificou-se a seguinte evolução:

Rubricas	Exercícios		Variação %
	2024	2023	
CMVMC	38 800,72	42 320,71	-8,32%
Fornecimentos e serviços externos	36 555,98	43 230,78	-15,44%
Gastos com Pessoal	223 541,74	199 036,54	12,31%
Outros gastos e perdas	810,00	1 664,78	-51,34%
Gastos de depreciação e de amortização	22 113,51	25 146,27	-12,06%
Juros e gastos Similares Suportados	0,00	0,00	0,00%
<b>Total dos Gastos</b>	<b>321 821,95</b>	<b>311 399,08</b>	<b>3,35%</b>

Nos **Resultados**, verificou-se a seguinte evolução:

Rubricas	Exercícios		Variação %
	2024	2023	
<b>Resultado líquido do período</b>	<b>9 846,27</b>	<b>-5 828,26</b>	<b>-268,94%</b>

No ano de 2024, procedemos à reclassificação das verbas provenientes de Acordos de Cooperação do Estado, conforme FAQ 39 da Comissão de Normalização Contabilística, passando a ser reconhecidos na conta 72 – prestação de serviços.

**Resultados por Resposta Social:****- Centro de Dia**

Rubricas	Exercícios		Variação %
	2024	2023	
CMVMC	6 882,72	7 318,07	-5,95%
Fornecimentos e serviços externos	15 670,27	18 753,38	-16,44%
Gastos com Pessoal	65 717,67	62 819,89	4,61%
Outros gastos e perdas	384,91	46,32	730,98%
Gastos de depreciação e de amortização	10 701,34	12 529,23	-14,59%
<b>Total dos Gastos</b>	<b>99 356,91</b>	<b>101 466,89</b>	<b>-2,08%</b>

Rubricas	Exercícios		Variação %
	2024	2023	
Serviços prestados - Particulares	51 411,50	47 876,00	7,38%
Serviços Prestados - Entidades Públicas - ISS, IP	38 381,20	35 851,15	7,06%
Subsídios, doações e legados á exploração:			
Subsídios de Outras Entidades Públicas	0,00	0,00	
Doações e heranças	2 269,96	4 771,37	-52,43%
Outros rendimentos e ganhos	3 959,60	3 080,94	28,52%
Juros e rendimentos similares obtidos	3 900,94	0,00	100,00%
<b>Total dos Rendimentos</b>	<b>99 923,20</b>	<b>91 579,46</b>	<b>9,11%</b>

<b>Resultado líquido do período</b>	<b>566,29</b>	<b>-9 887,43</b>	<b>-105,73%</b>
-------------------------------------	---------------	------------------	-----------------

**- SAD**

Rubricas	Exercícios		Variação %
	2024	2023	
CMVMC	31 918,00	35 002,64	-8,81%
Fornecimentos e serviços externos	20 885,71	24 477,40	-14,67%
Gastos com Pessoal	157 824,07	136 216,65	15,86%
Outros gastos e perdas	425,09	1 618,46	-73,73%
Gastos de depreciação e de amortização	11 412,17	12 617,04	-9,55%
Juros e gastos similares suportados	0,00	0,00	
<b>Total dos Gastos</b>	<b>222 465,04</b>	<b>209 932,19</b>	<b>5,97%</b>

Rubricas	Exercícios		Variação %
	2024	2023	
Serviços prestados - Particulares	77 921,50	63 999,73	21,75%
Serviços Prestados - Entidades Públicas - ISS, IP	148 941,48	139 925,78	6,44%
Subsídios, doações e legados á exploração:			
Subsídios de Outras Entidades Públicas	0,00	100,00	-100,00%
Doações e heranças	3 482,96	9 642,76	-63,88%
Outros rendimentos e ganhos	98,77	318,59	-69,00%
Juros e rendimentos similares obtidos	1 300,31	4,50	28795,78%
<b>Total dos Rendimentos</b>	<b>231 745,02</b>	<b>213 991,36</b>	<b>8,30%</b>

<b>Resultado líquido do período</b>	<b>9 279,98</b>	<b>4 059,17</b>	<b>128,62%</b>
-------------------------------------	-----------------	-----------------	----------------

A **Situação Líquida** da Cáritas é conforme o quadro que se segue:

Rubricas	Exercícios		Variação %
	2024	2023	
<b>ATIVO</b>			
<b>Ativo não corrente:</b>			
Ativos fixos tangíveis	415 983,07	438 096,59	-5,05%
Ativos intangíveis	0,00	0,00	
Investimentos financeiros	2 322,88	2 322,88	0,00%
	<b>418 305,95</b>	<b>440 419,47</b>	<b>-5,02%</b>
<b>Ativo Corrente:</b>			
Inventários	2 400,28	2 572,51	-6,70%
Créditos a receber	310,00	495,00	-37,37%
Estado e outros entes públicos	161,40	249,20	-35,23%
Diferimentos	840,03	800,91	4,88%
Outros Ativos Correntes	170,11	1 090,00	-84,39%
Caixa e depósitos bancários	343 529,30	311 933,92	10,13%
	<b>347 411,12</b>	<b>317 141,54</b>	<b>9,54%</b>
<b>Total do ativo</b>	<b>765 717,07</b>	<b>757 561,01</b>	<b>1,08%</b>
Fundos Patrimoniais:			
Fundos	0,00	0,00	
Resultados transitados	608 961,17	614 789,43	-0,95%
Ajustamentos / Outras variações nos fundos patrimoniais	106 413,97	109 494,91	-2,81%
	<b>715 375,14</b>	<b>724 284,34</b>	<b>-1,23%</b>
<b>Resultado Líquido do período</b>	<b>9 846,27</b>	<b>-5 828,26</b>	<b>-268,94%</b>
Total de Fundos	<b>725 221,41</b>	<b>718 456,08</b>	<b>0,94%</b>
<b>Passivo não corrente:</b>			
Financiamentos Obtidos	0,00	0,00	
	<b>0,00</b>	<b>0,00</b>	
<b>Passivo Corrente:</b>			
Fornecedores	1 133,29	657,40	72,39%
Estado e Entes Públicos	5 082,60	4 579,81	10,98%
Financiamentos Obtidos	0,00	0,00	
Diferimentos	0,00	3 065,39	100,00%
Outros passivos correntes	34 279,77	30 802,33	11,29%
	<b>40 495,66</b>	<b>39 104,93</b>	<b>3,56%</b>
<b>Total do Passivo:</b>	<b>40 495,66</b>	<b>39 104,93</b>	<b>3,56%</b>
<b>Total dos fundos patrimoniais e do passivo</b>	<b>765 717,07</b>	<b>757 561,01</b>	<b>1,08%</b>

**Evolução do fundo de manei**

RUBRICAS	Ano		Variação %
	2024	2023	
<b>ATIVO</b>			
Ativo não corrente	418 306	440 419	-5,02%
Ativo corrente	347 411	317 142	9,54%
<b>Total do ativo</b>	<b>765 717</b>	<b>757 561</b>	<b>1,08%</b>
<b>FUNDOS PATRIMONIAIS E PASSIVO</b>			
<b>Fundos patrimoniais</b>	725 221	718 456	0,94%
<b>Passivo</b>			
Passivo não corrente	0	0	0,00%
Passivo corrente	40 496	39 105	3,56%
<b>Total do passivo</b>	<b>40 496</b>	<b>39 105</b>	<b>3,56%</b>
<b>Total dos fundos patrimoniais e do passivo</b>	<b>765 717</b>	<b>757 561</b>	<b>1,08%</b>
<b>Fundo de manei</b>	<b>306 915</b>	<b>278 037</b>	<b>10,39%</b>

**Fluxos de Caixa:**

Rubricas	Anos		Variação %
	2024	2023	
<b>Fluxos de caixa das atividades operacionais</b>			
Recebimento de Clientes	312 724,21	109 854,65	184,67%
Pagamentos de Apoios	-475,00	-250,00	100,00%
Pagamento a Fornecedores	-68 957,46	-72 718,74	-5,17%
Pagamentos ao pessoal	-218 727,36	-193 039,30	13,31%
Caixa Gerada pelas operações	<b>24 564,39</b>	<b>-156 153,39</b>	-115,73%
Outros recebimentos e pagamentos	3 059,74	168 936,09	-98,19%
<b>Fluxos de caixa das atividades operacionais (1)</b>	<b>27 624,13</b>	<b>12 782,70</b>	116,11%
<b>Fluxos de caixa das atividades de investimento</b>			
<b>Pagamentos respeitantes a:</b>			
Ativos fixos tangíveis	-1 230,00	-22 795,08	-94,60%
Investimentos financeiros	0,00	-218,26	-100,00%
<b>Recebimentos provenientes de:</b>			
Investimentos financeiros	0,00	347,90	-100,00%
Juros e rendimentos similares	5 201,25	4,50	115483,33%
<b>Fluxos de caixa de atividades de investimento (2)</b>	<b>3 971,25</b>	<b>-22 660,94</b>	-117,52%
<b>Fluxos de caixa de atividades de financiamento</b>			
<b>Recebimentos provenientes de:</b>			
Doações	0,00	0,00	
	0,00	0,00	
<b>Pagamentos respeitantes a:</b>			
Financiamentos obtidos	0,00	0,00	
Juros e gastos similares	0,00	0,00	
<b>Fluxos de caixa das atividades de financiamento (3)</b>	<b>0,00</b>	<b>0,00</b>	
Variação de caixa e seus equivalentes (1+2+3)	<b>31 595,38</b>	<b>-9 878,24</b>	-419,85%
Caixa e seus equivalentes no início do período	<b>311 933,92</b>	<b>321 812,16</b>	-3,07%
Caixa e seus equivalentes no fim do período	<b>343 529,30</b>	<b>311 933,92</b>	10,13%



**Representação Gráfica das percentagens dos gastos e rendimentos:**

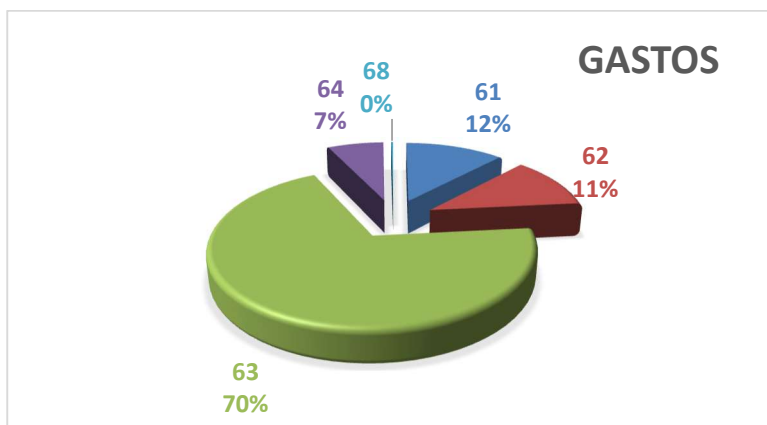

**Legenda Gastos:** 61 – Géneros alimentares, artigos de higiene e limpeza e material hoteleiro / 62 – Fornecimentos e Serviços Externos / 63 – Gastos com Pessoal / 64 – Amortizações / 68 - outros gastos

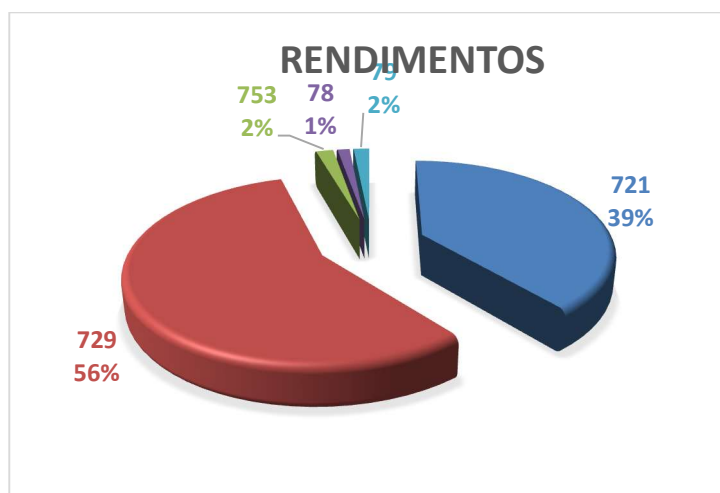

**Legenda rendimentos:** 72 – Mensalidades de utentes / 751 – Comparticipações da Segurança Social / 752 – Comparticipações de Outras entidades / 753 - Donativos / 78 - Outros Rendimentos / 79 – Juros

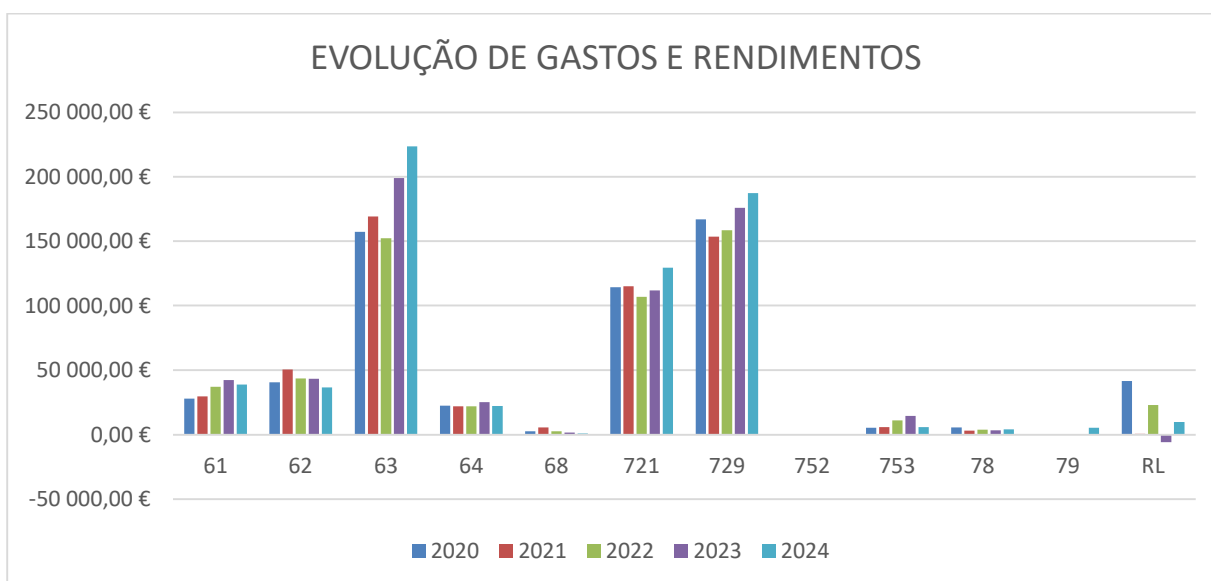

**Evolução do Resultado Líquido do Exercício:****Execução orçamental:**

RENDIMENTOS	Inscrito	Executado	Variação %
Serviços prestados - Particulares	120 600,00	129 333,00	7,24%
Serviços Prestados - Entidades Públicas - ISS, IP	177 116,28	187 322,68	5,76%
Subsídios, doações e legados á exploração:			
Subsídios de Outras Entidades Públicas	0,00	0,00	
Doações e heranças	13 800,00	5 752,92	-58,31%
Outros rendimentos e ganhos	3 691,52	4 058,37	9,94%
Juros e rendimentos similares obtidos	0,00	5 201,25	100,00%
<b>Total dos Rendimentos</b>	<b>315 207,80</b>	<b>331 668,22</b>	<b>5,22%</b>

GASTOS	Inscrito	Executado	Variação %
Custo das mercadorias vendidas e das matérias consumidas	46 080,00	38 800,72	-15,80%
Fornecimentos e serviços externos	43 704,00	36 555,98	-16,36%
Gastos com o pessoal	213 651,65	223 541,74	4,63%
Gastos/reversões de depreciação e de amortização	20 248,83	22 113,51	9,21%
Outros gastos e perdas	480,00	810,00	68,75%
<b>Total de Gastos</b>	<b>324 164,48</b>	<b>321 821,95</b>	<b>-0,72%</b>

<b>Resultado líquido do período</b>	<b>-8 956,68</b>	<b>9 846,27</b>	<b>-209,93%</b>
-------------------------------------	------------------	-----------------	-----------------

**2 – Factos relevantes ocorridos após o Termo do Exercício:**

Não são conhecidos à data quaisquer eventos subsequentes, com impacto significativo nas Demonstrações Financeiras de 31 de dezembro de 2024.

Após o encerramento do período, e até à elaboração do presente anexo, não se registaram outros factos suscetíveis de modificar a situação relevada nas contas.

**3 – Evolução Previsível da atividade:**

A atualização dos valores de participações tem sido possível o equilíbrio da situação financeira e o consolidar da sustentabilidade a curto médio prazo, o que traz algum otimismo para o futuro da Instituição

As demonstrações financeiras para o período findo em 31 de dezembro de 2024 foram aprovadas pela Direção, com o parecer favorável do Conselho Fiscal.

Oliveira do Conde, 22 de fevereiro de 2025

A Direção