



Relatório de Gestão

2021

Introdução:

A “Cáritas Paroquial de Oliveira do Conde” é uma entidade sem fins lucrativos, com sede em Oliveira do Conde. Tem como atividade principal a promoção integral de todos os paroquianos, coadjuvando os serviços públicos competentes ou as Instituições Particulares num espírito de solidariedade humana, cristã e social.

Tem em funcionamento as Respostas Sociais: Serviço de Apoio Domiciliário e Centro de Dia

Recursos humanos:

2018 - **13 colaboradoras.**

2019 – **12 colaboradoras**

2020 – **12 colaboradoras**

2021 – **15 colaboradoras**

Quadro de Frequência Média e Custo Médio Utente:

Resposta Social / Ano	Frequência Média				
	2017	2018	2019	2020	2021
Centro de Dia	17	20	20	21	20
Apoio Domiciliário	29	31	31	33	31

Resposta Social / Ano	Custo Médio Utente				
	2017	2018	2019	2020	2021
Centro de Dia	366,58 €	319,85 €	380,71 €	382,51 €	418,58 €
Apoio Domiciliário	424,51 €	376,00 €	395,76 €	389,25 €	474,20 €

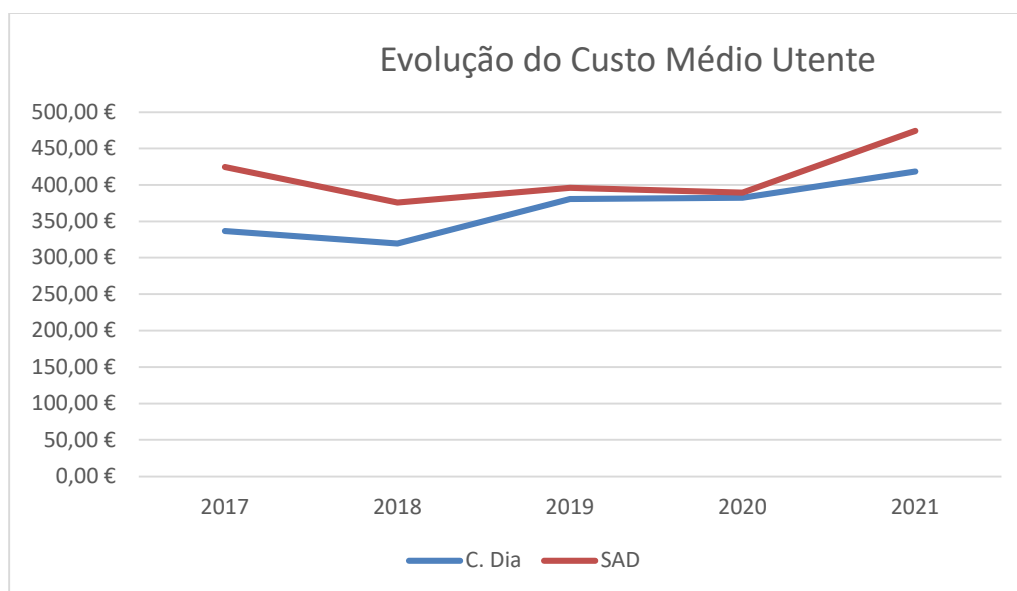

Passamos a apresentar os aspetos mais relevantes relacionados com as atividades desenvolvidas:**1 – Evolução da atividade da Cáritas e análise económica - financeira:**

Nos **Rendimentos** verificou-se a seguinte evolução:

Rubricas	Exercícios		Variação %
	2021	2020	
Vendas e serviços prestados	115 107,59	114 203,50	0,59%
Subsídios, doações e legados á exploração:			
ISS, IP - Centro Distrital de Viseu	153 373,17	167 004,13	-8,16%
Subsídios de Outras Entidades	253,50	0,00	100,00%
Doações e heranças	5 683,09	5 250,28	8,24%
Outros rendimentos e ganhos	3 123,18	5 617,00	-44,40%
Juros e rendimentos similares obtidos	13,50	9,00	50,00%
Total dos Rendimentos	277 554,03	292 083,91	-5,06%

Nos **Gastos** verificou-se a seguinte evolução:

Rubricas	Exercícios		Variação %
	2021	2020	
CMVMC	29 749,14	27 888,04	6,67%
Fornecimentos e serviços externos	50 375,88	40 614,76	24,03%
Gastos com Pessoal	169 235,90	157 123,89	7,71%
Outros gastos e perdas	5 465,80	2 481,77	120,24%
Gastos de depreciação e de amortização	22 037,24	22 428,66	-1,75%
Juros e gastos Similares Suportados	0,00	0,00	
Total dos Gastos	276 863,96	250 537,12	10,51%

Nos **Resultados**, verificou-se a seguinte evolução:

Rubricas	Exercícios		Variação %
	2021	2020	
Resultado líquido do período	690,07	41 546,79	-98,90%

Resultados por Resposta Social:**– Centro de Dia**

Rubricas	Exercícios		Variação %
	2021	2020	
CMVMC	7 990,05	7 549,26	5,84%
Fornecimentos e serviços externos	23 847,40	21 360,73	11,64%
Gastos com Pessoal	54 955,83	54 895,43	0,11%
Outros gastos e perdas	1 816,00	383,50	373,53%
Gastos de depreciação e de amortização	11 850,31	12 204,31	-2,90%
Total dos Gastos	100 459,59	96 393,23	4,22%

Rubricas	Exercícios		Variação %
	2021	2020	
Vendas e serviços prestados	34 614,15	38 175,50	-9,94%
Subsídios, doações e legados á exploração:			
ISS, IP - Centro Distrital de Viseu	31 965,13	51 291,15	-37,68%
Doações e heranças	2 219,23	1 657,56	33,89%
Outros rendimentos e ganhos	3 080,94	3 390,33	-9,13%
Juros e rendimentos similares obtidos		2,25	-100,00%
Total dos Rendimentos	71 879,45	94 516,79	-24,20%

Resultado líquido do período	-28 580,14	-1 876,44	1435,63%
-------------------------------------	-------------------	------------------	-----------------

– SAD

Rubricas	Exercícios		Variação %
	2021	2020	
CMVMC	21 759,09	20 338,78	6,98%
Fornecimentos e serviços externos	26 528,48	19 254,03	37,78%
Gastos com Pessoal	114 280,07	102 228,46	11,79%
Outros gastos e perdas	3 649,80	2 098,27	73,94%
Gastos de depreciação e de amortização	10 186,93	10 224,35	-0,37%
Total dos Gastos	176 404,37	154 143,89	14,44%

Rubricas	Exercícios		Variação %
	2021	2020	
Vendas e serviços prestados	80 493,44	76 028,00	5,87%
Subsídios, doações e legados á exploração:			
ISS, IP - Centro Distrital de Viseu	121 408,04	115 712,98	4,92%
Subsídios de Outras Entidades	253,50	0,00	100,00%
Doações e Heranças	3 463,86	3 592,72	-3,59%
Outros rendimentos e ganhos	42,24	2 226,67	-98,10%
Juros e rendimentos similares obtidos	13,50	6,75	-100,00%
Total dos Rendimentos	205 674,58	197 567,12	4,10%

Resultado líquido do período	29 270,21	43 423,23	-32,59%
-------------------------------------	------------------	------------------	----------------

A **Situação Líquida** da Cáritas é conforme o quadro que se segue:

Rubricas	Exercícios		Variação %
	2021	2020	
ATIVO			
Ativo não corrente:			
Ativos fixos tangíveis	462 261,36	483 925,60	-4,48%
Ativos intangíveis	148,00	222,00	
Investimentos financeiros	2 183,83	1 672,89	30,54%
	<u>464 593,19</u>	<u>485 820,49</u>	-4,37%
Ativo Corrente:			
Inventários	2 594,90	2 462,56	5,37%
Créditos a receber	311,00	0,00	100,00%
Estado e outros entes públicos	443,34	791,65	-44,00%
Outros Ativos Correntes	0,00	0,00	
Diferimentos	719,67	1 314,36	-45,25%
Caixa e depósitos bancários	273 877,73	249 226,16	9,89%
	<u>277 946,64</u>	<u>253 794,73</u>	9,52%
Total do ativo	<u>742 539,83</u>	<u>739 615,22</u>	0,40%
Fundos Patrimoniais:			
Fundos	0,00	0,00	
Resultados transitados	591 263,44	549 716,65	7,56%
Ajustamentos / Outras variações nos fundos patrimoniais	115 656,79	118 737,73	-2,59%
	<u>706 920,23</u>	<u>668 454,38</u>	5,75%
Resultado Líquido do período	455,07	41 546,79	-98,90%
Total de Fundos	<u>707 375,30</u>	<u>710 001,17</u>	-0,37%
Passivo não corrente:			
Financiamentos Obtidos	0,00	0,00	
	<u>0,00</u>	<u>0,00</u>	
Passivo Corrente:			
Fornecedores	2 894,84	0,00	100,00%
Estado e Entes Públicos	2 874,06	4 438,79	-35,25%
Financiamentos Obtidos	0,00	0,00	
Diferimentos	0,00	0,00	
Outros passivos correntes	29 160,63	25 175,26	15,83%
	<u>34 929,53</u>	<u>29 614,05</u>	17,95%
Total do Passivo:	<u>34 929,53</u>	<u>29 614,05</u>	17,95%
Total dos fundos patrimoniais e do passivo	<u>742 304,83</u>	<u>739 615,22</u>	0,36%

Evolução do fundo de manei

RUBRICAS	Ano		Variação %
	2021	2020	
ATIVO			
Ativo não corrente	464 593	485 820	-4,37%
Ativo corrente	277 947	253 795	9,52%
Total do ativo	742 540	739 615	0,40%
FUNDOS PATRIMONIAIS E PASSIVO			
Fundos patrimoniais	707 375	710 001	-0,37%
Passivo			
Passivo não corrente	0	0	0,00%
Passivo corrente	34 930	29 614	17,95%
Total do passivo	34 930	29 614	17,95%
Total dos fundos patrimoniais e do passivo	742 305	739 615	0,36%
Fundo de manei	243 017	224 181	8,40%

Fluxos de Caixa:

Rubricas	Anos		Variação %
	2021	2020	
Fluxos de caixa das atividades operacionais			
Recebimento de Clientes	112 398,59	115 103,50	-2,35%
Pagamentos de Apoios	-5 030,00	-1 912,76	162,97%
Pagamento a Fornecedores	-72 457,82	-69 714,50	3,94%
Pagamentos ao pessoal	-166 350,75	-153 319,81	8,50%
Caixa Gerada pelas operações	-131 439,98	-109 843,57	19,66%
Outros recebimentos e pagamentos	156 852,93	170 188,84	-7,84%
Fluxos de caixa das atividades operacionais (1)	25 412,95	60 345,27	-57,89%
Fluxos de caixa das atividades de investimento			
Pagamentos respeitantes a:			
Ativos fixos tangíveis	-299,00	-13 047,42	-97,71%
Investimentos financeiros	-475,88	-416,44	14,27%
Recebimentos provenientes de:			
Investimentos financeiros	0,00	0,00	
Juros e rendimentos similares	13,50	9,00	50,00%
Fluxos de caixa de atividades de investimento (2)	-761,38	-13 454,86	-94,34%
Fluxos de caixa de atividades de financiamento			
Recebimentos provenientes de:			
Doações	0,00	0,00	
	0,00	0,00	
Pagamentos respeitantes a:			
Financiamentos obtidos	0,00	0,00	
Juros e gastos similares	0,00	0,00	
Fluxos de caixa das atividades de financiamento (3)	0,00	0,00	
Variação de caixa e seus equivalentes (1+2+3)	24 651,57	46 890,41	-47,43%
Caixa e seus equivalentes no início do período	249 226,16	202 335,75	23,17%
Caixa e seus equivalentes no fim do período	273 877,73	249 226,16	9,89%

Representação Gráfica das percentagens dos gastos e rendimentos:

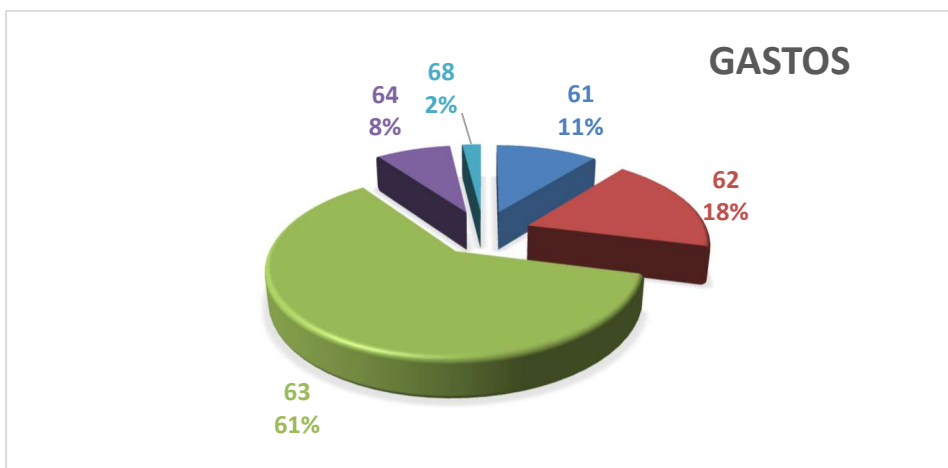

Legenda Gastos: 61 – Géneros alimentares, artigos de higiene e limpeza e material hoteleiro / 62 – Fornecimentos e Serviços Externos / 63 – Gastos com Pessoal / 64 – Amortizações / 68 - outros gastos



Legenda rendimentos: 72 – Mensalidades de utentes / 751 – Comparticipações da Segurança Social / 752 – Comparticipações de Outras entidades / 753 - Donativos / 78 - Outros Rendimentos / 79 - Juros

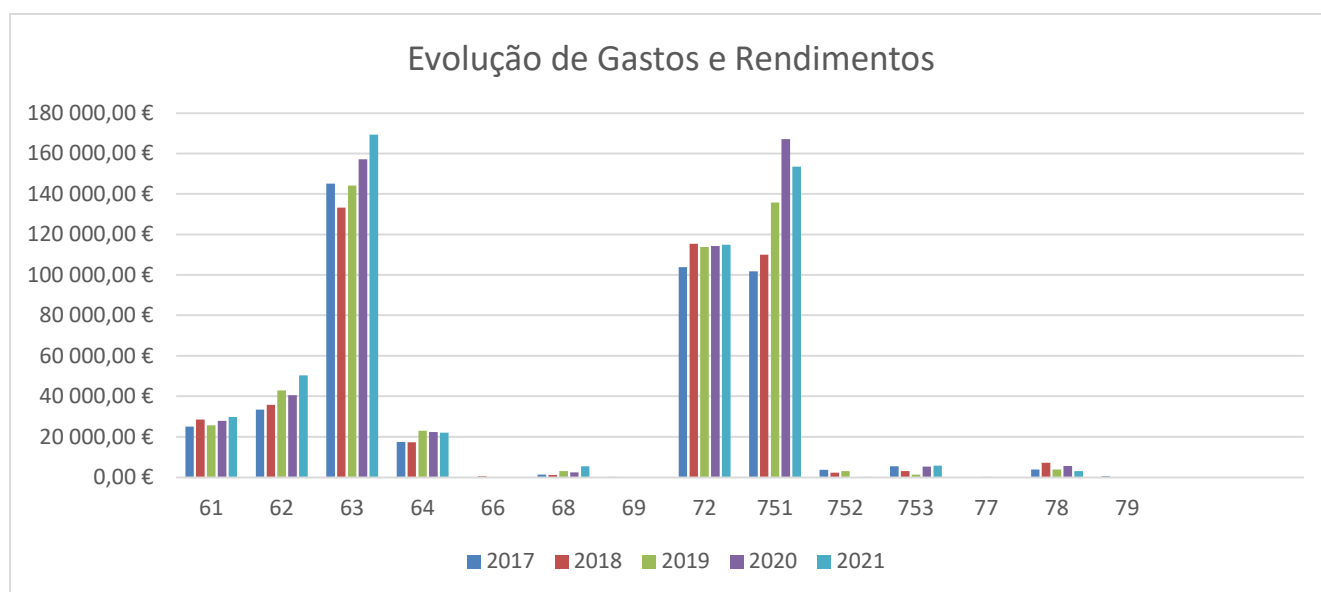

Evolução do Resultado Líquido do Exercício:**Execução orçamental:**

RENDIMENTOS	Inscrito	Executado	Variação %
Vendas e serviços prestados	112 800,00	115 107,59	1,84%
Subsídios, doações e legados à exploração:			
ISS, IP	143 788,79	153 373,17	6,67%
Outras Entidades	0,00	253,50	100,00%
Doações e Heranças	2 700,00	5 683,09	110,48%
Outros rendimentos e ganhos	3 691,52	3 123,18	-15,40%
Juros e rendimentos similares obtidos	0,00	9,00	100,00%
Total dos Rendimentos	262 980,31	277 549,53	5,45%

GASTOS	Inscrito	Executado	Variação %
Custo das mercadorias vendidas e das matérias consumidas	27 900,00	29 749,14	6,63%
Fornecimentos e serviços externos	35 340,00	50 375,88	42,55%
Gastos com o pessoal	178 419,04	169 235,90	-5,15%
Gastos/reversões de depreciação e de amortização	21 584,77	22 037,24	2,10%
Outros gastos e perdas	1 320,00	5 465,80	314,08%
Total de Gastos	264 563,81	276 863,96	4,65%

Resultado líquido do período	-1 583,50	685,57	-128,45%
-------------------------------------	------------------	---------------	-----------------

2 – Factos relevantes ocorridos após o Termo do Exercício:

Não são conhecidos à data quaisquer eventos subsequentes, com impacto significativo nas Demonstrações Financeiras de 31 de dezembro de 2021.

Após o encerramento do período, e até à elaboração do presente anexo, não se registaram outros factos suscetíveis de modificar a situação relevada nas contas.

3 – Evolução Previsível da atividade:

Em relação às perspetivas futuras a Direção está apreensiva quanto ao impacto negativo que poderá ocorrer na atividade decorrente da deflagração da guerra na Ucrânia.

Nesta data, já é conhecido o aumento brutal dos combustíveis e de alguns bens essenciais, outras consequências são esperadas.

Assim, e visto que toda a situação é nova para a economia, existe muita incerteza quanto aos impactos na atividade operacional.

As demonstrações financeiras para o período findo em 31 de dezembro de 2021 foram aprovadas pela Direção, com o parecer favorável do Conselho Fiscal.

Oliveira do Conde, 26 de março de 2022

A Direção